



CREATE HOPE  
in the WORLD

# Rotary Club of SUGITO

## 杉戸ロータリークラブ週報

2023～2024 年度 地区運営方針

地域に希望を、クラブに活力を生み出そう



facebook



会長:野口 美津夫 幹事:渡邊 克巳

**第2719回例会 2023年8月3日 休会**

**第2720回例会 2023年8月10日 休会**

**第2721回例会 2023年8月17日**

**異動例会(アグリパーク)12:30 点鐘**

**点鐘**

野口会長

**君が代・ロータリーソング**

奉仕の理想

**四つのテスト唱和**

田中会員

**8月結婚祝**

栗原偉憲(8日) 馬場茂明(21日) 渡邊克己(26日)

**8月誕生祝**

落合喜彦(1日) 古川好宏(8日)

仁部前崇(14日) 荻原千秋(15日)

新井 武(16日) 馬場茂明(21日)



野口会長

**会長の時間**

本日も暑い中、例会にご出席頂きありがとうございます。8月6日は町議会選挙がありました。ロータリークラブは、政治と宗教は無関係な組織とされており、クラブは個人の応援は致しませんが、2名の会員が見事に当選しそれぞれ目標を達成したことは嬉しいことです。



年間プログラムでは、本日は部門セミナー報告でしたが、お盆休みと重なる会員の報告は、レポートを読み上げる形となります。

また、栗原会員、折原会員、下津谷会員は現在台湾にいます。昨日は、中歴北区 RC にメイキャップされたそう

です。大変歓迎され栗原会員から写真が送られてきました。来週は、台湾の報告もあるそうなので楽しみです。



来週 24 日の例会は、ライラ研修報告会でウム・ヴェルトさんから研修生 3 名と、第 6 グループの会長・幹事の来訪があります。第 6 グループでは、毎年 7 月～8 月にかけてグループ内の会長幹事が挨拶に伺うという習慣がありますが、今年度は経験が浅い会長幹事が多いので、一度にした方が、行く方も迎える方も都合が良いとのことで合同訪問を企画しました。また、杉戸と春日部西クラブは、同じ木曜日の昼なので、9/28 合同親睦夜間例会を行うことにしました。こちらについては、両クラブの親睦委員長が調整をしていますので改めてご案内致します。

今月はハードな日程で、17 日が例会、18 日が会長幹事会、19 日が青少年部門セミナーです。次週は 24 日が例会で、27 日は流灯まつり例会ですが、午後から米山部門セミナーがあり、カウンセラー、委員長、会長が出席義務者となっています。続いて 9 月 2 日は財団セミナーがあり、こちらは参加要請が 1 名なので、渋谷委員長に出席して頂きます。私事ですが、19 日は地元幸手の祭があり、今週はその準備もあります。

このところ、暑い日が続いていますが、体調はいかがでしょう？最近では感染者数が公表されていないので、減っているかのように思われますが、学校関係の情報から以前より感染者数が増加していると感じています。先日、兵庫県に住んでいる姉が、介護施設にいる母に会いに数年ぶりに家族で上京してきました。今回はガラス越しでなく面会ができるので上京したのですが、前日になって介護スタッフのコロナに感染で面会が出来なくなったと連絡がありました。お盆期間は面会の予約も殺到しており人手不足なのも分りますが、母の年齢も考えると、家族全員で会う機会は、今回が最後だったかもしれないのに、と致し方ないとは理解できますが、なんとかならないものかと複雑な心境でした。皆様もコロナ感染が増加しておりますので、体調管理にお気を付けください。

例会日: 木曜日 12:30～13:30 例会場: 埼玉縣信用金庫 杉戸支店 2F

事務所: 杉戸町杉戸 2-15-21 埼玉縣信用金庫 杉戸支店 2F

TEL&FAX 0480-31-0031

## 幹事報告

- 地区事務所より、2023年10月2日(月)プレステージで開催される、「2023-24年度第2770地区大会記念ポリオ根絶&ウクライナ支援チャリティゴルフコンペ」の案内が届いております。
- 春日部南 RC より、2023年9月24日(日)10:30～庄和総合支所 1F 市民ホールで開催されるインターシティミーティング(IM)開催の案内、及び庄和総合公園多目的広場 11:00 開催される 2770 ライダースミーティングの案内が届いております。
- 地区事務所より、7月中旬に発生した「秋田豪雨災害」について、支援金を贈る決定致しました。各クラブへ協力をお願いが届いております。

## 渡邊幹事



## 8月理事会報告

## 大作エレクト

### 9月例会予定

9月	
7日	通常例会(さいしん例会場) 阿部君帰国報告会
14日	移動例会(アグリパーク)セミナー報告
21日	9/24 第6IM・ライダースミーティングに振替え
28日	春日部西 RC 合同夜間例会(春日部オノオノ)

### 8/27 流灯まつり夜間について

阿部凌馬君(母・弟)3名帰国あいさつあり  
今回は挨拶のみ、9/7 帰国報告会で来訪  
会員の奥様・ご家族の招待あり

### 中川年度決算報告

※別紙参照 7/27 版の週報に掲載あり

## 雑誌紹介

## 大作(貴)会員

- P.7 **RI 指定記事** RI 会長メッセージ。国際大会で、RI 会長は、過去に弟さんが精神を患い自らの命を絶ったという経緯もありメンタルヘルスについて強く訴えました。『メンタルヘルスケアのニーズに光を当て、会員同士がお互いに支え合うこと。メンタルヘルスへのサービスを提唱することや、治療をするための専門家への橋渡しが任務であり課題である』と言っています。また、『孤独は公衆衛生上の疫病であり、健康や薬物依存などと同じように、社会的なつながりを築くことを優先しなければなりません』とも述べています。



- P.7~15 特集 会員増強・新クラブ結成推進月間  
生涯の友が見つかる場所へ  
社会に出れば、出会うのは仕事関係者ばかりで仕事以外の場で友を見つけるのは難しい。ロータリーに入会すれば、他業種、年齢、性別や国籍までも超えて出会いのチャンスがあります。会員を増やすことは、まだ見ぬ友との出会いのチャンスを増やすことにつながります。今月号では、5名の方のロータリークラブ入会によって広がった様々な出会いの紹介が掲載されています。
- P.16~19 メルボルン国際大会(5/27~31)  
今年度日本の登録者数はアメリカ、オーストラリアに次いで3番目に多い登録者数でした。今回から変わったのは、紙の冊子が廃止されプログラムがデジタル配信になりました。同時通訳は、以前はラジオを介してでしたが、今回はスマホを通して聴くようになっていました。しかし、通信環境は悪かったそうです。
- P.22~23 米山記念奨学事業の基礎知識
- P.26~27 2023-24年度 RI 理事会メンバー紹介
- P.41 **RI 指定記事** R 財団管理委員長メッセージ  
目標を達成し、インパクトを生み出すためには、規制概念にとらわれず技術革新を受け入れ、支援活動を拡大するための大胆な計画を立てる必要があります。財団の補助金を利用したプロジェクトについて考え、参加しましょう。と書かれています。
- P.41 **RI 指定記事** シンガポール国際大会
- 縦 P.13 自然と共生する水田  
皇居内に小さな田んぼがあり、昭和天皇は、そこで毎年、田植えと稲刈りをされていたそうです。『国民と共にわずかでも同じ苦労を』という思いで農作業を自身に課されていました。



稲はもともと熱帯の作物で日本の風土には適さないものでしたが、水田という形態をとることで様々な問題点を解決し現在に至っています。また、水田はカエルやメダカ、ザリガニやトンボ、鳥など様々な生き物を呼び生態系を作っています。ちなみにトンボと

いう名称は『田んぼで生まれて田んぼで飛ぶ』ことから『飛ぶ田んぼ』それが縮まってトンボになったそうです。私が小学生の時、稲を刈った後の田んぼを走って横切ると、イナゴの群れが一斉に飛んで行った光景が目には浮かびます。

■ P.22 声・5月号の感想 栗原会員の投稿

ロータリーアットワーク文化編(福井 RC『養護施設退所者支援ガウディプロジェクト』

本文:私は、行政や民間団体がなかなか支援できないところでの支援にロータリーの存在意義があると思っています。私の会社にも児童養護施設を退所し、40年になる写真があります。「もし、自分たちの時代にこんな施設があったら」と思ったそうです。素晴らしい事業です。是非活動が広がるよう祈念しています。

■ P.44 地区別クラブ会員数の増減

当地区は2022年5月と比較し10名の減少

セミナー報告(公共イメージ)

下津谷会員

大宮ソニックシティの小ホールにて13:00点鐘にて開始されました。地区役員の見学や挨拶の後ロータリー公共イメージコーディネーター(RPIC)主催による日本のRC三地域合同の公共イメージ向上オンラインセミナーの挨拶部分を大画面にZOOMで視聴しました。

前半の部分で一番印象に残ったのはRI研修リーダーの東京広尾RC服部陽子様による基調スピーチ「DEIとクラブ活性化」です。DEIについて分かりやすく説明がありました。

自分のクラブはインクルーシブ(みんなで仲良く)だろうか?クラブの文化は何だろうか?独自のクラブ文化を活かしつつ、どのように新たな文化を取り入れていくか?などの問いかけがありました。そしてDEIはクラブに吹く風、オーケストラのようにそれぞれが長所や特技を活かして成長していくというような結論になりました。

その後は分科会に分かれ、私は公共イメージ部門セミナーに参加しました。内容は①ロータリーロゴの使用方法について②各クラブ活動報告を地区ホームページに投稿してクラブダイジェストを例会で流してほしい③クラブパンフレットについての案内がありました。今後はクラブプロモーション動画を手掛けていこうです。

またSNS活用促進について説明があり、特に地区のFacebookアカウントと相互フォローをして相乗効果を図ろうとのことでした。地区LINE公式アカウントがあります。

セミナー報告(会員増強)

坂田会員

1. 特別講義

「DEIとクラブ活性化」講師:広尾RC※:服部洋子  
広尾RC: 会員数31名(男性15名 女性16名)

※日本人21名、外国人10名

D=多様性…DIVERSITY

ロータリーは、あらゆる背景を持つ人や広い文化、経験、アイデンティティのある人を歓迎します。

E=公平さ…EQUITY

ロータリーは、クラブ会員の公平な扱いと機会の均等を保つよう努めています。

I=インクルージョン

INCLUSION =個々が能力を発揮して活躍できること。ロータリーは、あらゆる人が歓迎されていると感じ、尊重され、会員として大切にされるクラブの環境づくりに力を注いでいます。

どうしてDEIはロータリーにとって大切なのか?

ロータリーの「ビジョンの声明」に通ずるもの。

⇒「人々が手を取り合って活動できること。これを実現することである。

そのための「行動計画」

1. より大きなインパクト
2. 参加者の基盤
3. 参加者の積極的な係わり
4. 適応力を高める

この行動計画を実現するためにもDEIは大切。

日本のロータリーにとってのDEIのトピックは、

- ① 女性会員の比率
- ② 若い世代のロータリアン etc…

一方、夫々のロータリーにおいてトピックは色々である。そこで夫々のロータリーにおいて振り返りが重要。

Q:自分のクラブはほんとうに「インクルーシブ」だろうか。

Q:自分のクラブの「文化」は何だろうか。

を常に考えることが大切です。というものでした。

【所感】分科会では、「増強による活動で重要なのは、会長のリーダーシップである」というロータリーの意見がありました。それは、会長がかわるとまた細ってしまう過性のものと小職は感じた次第です。上記のQの通常常に杉戸ロータリーを振り返り、DEIの精神に基づき何を指して行くのかというものを寛容性をもって受け入れていくことが重要かと思料します。

※野口会長と渡邊幹事からセミナー報告がありました、録音が出来ず今回は週報に掲載できませんでした。大変申し訳ありません。

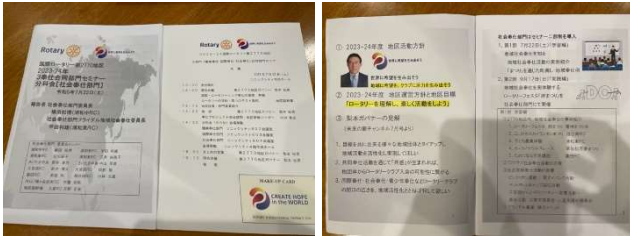

**鈴木会員：** お二人の町議、当選おめでとうございます。杉戸町のために宜しく願い致します。

**馬場会員：** 明日から子どもの友達 8 家族で海に行ってきます。暑いので気を付けてお過ごしください。

**仁部会員：** 気が付いたら 8/14 に 60 代に突入しました。残り少ない人生、仏道に徹し世の為、人の為に送りたいと思います。合掌！

**小柳会員：** FM 放送開局しましたアプリで聞けます。

**渋谷会員：** 杉戸町選挙、会員全員当選おめでとうございます。

**関口会員：** 「八月や六日九日十五日」(はちがつや むいかこのか じゅうごにち) 久しぶりの例会です。※解説:「戦争を忘れないように」という気持ちを込めて詠まれた句で、俳句の世界では知られた一句です。

**細井会員：** 7 月 19 日～22 日 4 日間かけて青森の東北半島の恐山と大間漁港と尻屋崎灯台に行ってきました。1,752 km 走ってきました。

**郡嶋会員：** 残暑お見舞い申し上げます。堪えがたい連日の暑さに我家のエアコンフル稼働です。電気代が気になるけど背に腹は代えられない。

**真中会員：** 26 日(土)3 年振りで流灯祭のイベントで民謡をご披露致します。皆様サクラでも、ウメでも結構です。大勢お集まりください。お待ちしております。

**日向会員・折原(弥)会員・渡邊克巳会員：**

スマイル本日投入額	29,600円
スマイル累計額	137,600円
スマイル目標額	*****

\*\*\*ご協力ありがとうございました\*\*\*

**出席・スマイル報告**

会員数	出席	欠席	免除	MU	出席率
38	19	19	0	(12)	81.58%

**落合(喜)会員：** 私は庄和 12 年 8 月 1 日生まれ 86 才です。ここまで頑張ってきたので、年のかずだけ 8,600 円スマイル投函しました。これから 14 年頑張って 100 歳まで生きるつもりですので皆さん、応援してね。

※本日出席の皆様にお菓子の詰め合わせを頂きました。

**野口(美)会長：** 暑い中、ありがとうございます。今月も宜しくお願いします。

**中川直前会長：** 栗原さん、宮田さん、お目出とうございます。私ごとですが、9 月 16 日新曲が出ます。「いでゆの町へ」と「とねの宿」です。カラオケに入ります。宜しくお願いします。

**矢島会員：** 昔はお盆が過ぎれば秋風らしいものが吹いたのだが…。

**宮田会員：** 皆様のご協力いただきまして、再選を果たすことができました。ありがとうございます。

**田中会員：** 大作会員、雑誌紹介ありがとうございます。

落合会員からお菓子・折原会員から朝どれ新鮮ナスを頂きました！

今日のお食事は冷やしたぬき蕎麦です

