

UNITE
FOR
GOOD

Rotary Club of SUGITO

杉戸ロータリークラブ週報

2025～2026 年度 地区運営方針

創造しよう～すべてはクラブの未来のために～



facebook



会長:下津谷 忠史 幹事:宮田 雄一

第2828回例会 2025年9月4日

通常例会(さいしん例会場)12:30 点鐘

点鐘

君が代・ロータリーソング

四つのテスト唱和

9月結婚祝

今月は該当者なし

9月誕生祝

長岡成郎(10日) 鈴木千代子(14日)

野口久正(28日)

会長の時間

55周年が近づいてまいりました。私も会長の挨拶を拝命致しましたので、家で練習をしているところです。自分で読みながら、結構大事な事を言っているなと感じます。しかし、このような改まった式典での挨拶文は、暗唱するのが難しいと思います。

今週は台風が来ていますが、学校では2学期に入り修学旅行のシーズンで、今日から出発する学校もあります。大雨が予想されていますが、何事もなく無事に帰ってきてほしいと願っています。

お盆休みが過ぎると、台風が通過するたびに涼しくなることが多いですが、何故なんだろうと気になりAIに訊いてみました。実はこれ、自然の仕組みとしてきちんとした理由があり自然界の巧妙なメカニズムによるものです。

寒冷前線の通過 台風の後ろには寒冷前線が続くことがあり、これが冷たい空気を運んできます。

大気の入替わり 台風の強風によって上空の冷たい空気が地上に引き下ろされます。

雨による地面の冷却 台風による豪雨で地面の熱が奪われ、気温が下がります。

下津谷会長
奉仕の理想
折原(正)会員

HAPPY
BIRTH
DAY

下津谷会長



日射の遮断 台風通過後も曇りや雨の日が続き、日射量が減ることで気温が上がりにくくなります。

台風が季節の移り変わりを促す役目もあり、季節を運ぶ「自然の整理役」でもあります。台風通過後にふっと涼しくなった風を感じたら、「季節が一步進んだんだな」と自然の仕組みにも少し目を向けてみてください。

幹事報告

- 地区事務所より、地区大会の案内が届いております。2025年11月15日(土)1日目ロイヤルパインズホテル浦和 16日(日)戸田市文化会館です。

鈴木副幹事



- 春日部南 RC 井上 功会員が8月25日にご逝去されました。心よりご冥福をお祈り申し上げます
あすかホール:通夜:9月6日(土)18時より
葬儀・告別式 9月7日(日)9時より10時
- 8月30日に戦後80年「平和の祈り原爆詩」の朗読の手伝いをして参りました。原爆詩というと吉永小百合さんが有名ですが、気持ちは吉永小百合さんになったつもりで(笑)朗読をしてきました。また、原爆の爆心地の近くにいた兵隊さんの体験記を8人で順番に朗読をしました。戦争はこれから先も二度と起こしてはいけないと改めて感じました。

9月理事会報告

下津谷会長

10月例会予定

10月		
2日	結婚誕生・雑誌紹介・理事会	(さいしん)
9日	セミナー報告・理事会報告	(和泉屋)
16日	休会(スポーツの日に振替え)	
23日	夜間例会(和泉屋) ※親睦ゴルフ(フレンドシップCC)	
30日	米山部門卓話・理事会	(カルスタすぎと)

下津谷年度予算案について

2025-26年度予算(案)

2025.7.1~2026.6.30

杉戸ロータリークラブ 2025年 8月 28日

収入の部			
科目	2024-25 実績	2025-26 予算案	摘要(2025-26年度)
前年度繰越金	0	0	前年度繰越金846,013円はスマイルへ
会費	9,660,000	8,960,000	
ビクター登録料	28,500	0	
スマイル借入	0	0	
雑収入	515	0	
合計	9,689,015	8,960,000	

支出の部			
科目	2024-25 実績	2025-26 予算案	摘要(2025-26年度)
クラブ奉仕	427,649	400,000	公式訪問9万、さいしんお礼6万、卓話お礼、菓子折り、他
プログラム・R情報	0	0	
会報・雑誌	351,500	360,000	ロータリー友購読料、週報・用紙・トナー、他
会員増強・退会防止	0	0	
親睦	622,333	750,000	輪婚誕生祝13万、Gゴルフ負担金5万、登録料補助、バス旅行費、他
出席	883,810	890,000	地区大会40万、IM登録料20万、セミナー一括私5万、地区協、RI、他
小計	2,285,292	2,400,000	
職業奉仕	0	0	職業奉仕セミナー登録料
社会奉仕	327,000	500,000	すざぶ、障害者週間、小中啓動賞、災害義援金、新規・単発事業費など
国際奉仕	5,000	10,000	国際交流協会費5,000円
青少年奉仕	129,301	140,000	ライラ研修費用10万、留学生精算40,000円
特別事業費	226,892	400,000	杉戸町音楽祭支援金20万、地区補助金事業15万、他
小計	688,193	1,050,000	
財団			
ロータリー財団	1,072,645	957,000	200\$X33 @145 ※為替レートによる顕差あり
米山記念奨学会	846,000	860,000	20,000円X38、米山感謝の集い、入学式、修了式
小計	1,918,645	1,817,000	
分担金			
地区分担金	864,000	792,000	#24,000X33
RI人頭分担金	455,430	400,000	83\$X33 @145 ※為替レートによる顕差あり
米山普通寄付	180,000	165,000	米山普通寄付金¥5000x33
特別分担金	0	0	※地区分担金に含まれる
小計	1,499,430	1,357,000	
会議費			
例会費	710,030	800,000	例会弁当、夜間例会飲食費、合同例会、他
会長幹事会費	320,000	210,000	会長・幹事会(2万×8回) エレクト会(2回)、事務局研修会
小計	1,030,030	1,010,000	
事務用品費	30,445	50,000	コピー用紙、プリンターインク、領収書、祝儀袋、乾電池、他
印刷費	50,000	56,000	年度計画書作成費、他
通信費	79,188	80,000	電話代・FAX、インターネット、郵便、他
人件費	960,000	960,000	事務局
慶弔費	138,000	120,000	病見舞い、香典、花輪、他
支払手数料	15,400	20,000	振込手数料
事務所費	148,379	120,000	リース料金(コピー機)、トナー交換
予備費	0	120,000	
小計	1,421,412	1,526,000	
合計	8,843,002	8,960,000	

雑誌紹介

渋谷会員

今月は、「基本的教育と識字率向上月間、ロータリーの友月間」です。

■ P.2 RI指定記事 『RI会長メッセージ』

今月は「基本的教育と識字率向上月間」です。私達に課せられた使命は明確です。私達が奉仕する地域で、人類の学びの土台を支えることです。

識字とは、単に読み書きができる能力ではありません。人間の尊厳、経済的な自立、平和への鍵となるものです。

教育はまた、平和の構築でもあります。私たちが提供する奨学金、支援する幼児教育プログラム、成



人向けの識字教室への資金提供は、平和のための活動です。ロータリーは100年以上にわたり、このような方法で平和を築いてきました。

教育は、特権ではなく権利であるということを私たちは一つになって主張することも必要です。(要約)

■ フランチェスコ・アレッツォ RI会長は、平和、ポリオ撲滅、会員増強を3つの柱として挙げています。ロータリーの7つの重点項目は、全て平和に通じており、それを第一の目標としています。

また、教育の重要性にも触れていますが、私も教育というのはとても大事だと感じています。

■ 先ほど、鈴木幹事が、「戦後80年平和の祈り」の話をされていましたが、私は以前、ロータリーで鹿児島県の「知覧特攻平和会館」に行ったことがあります。多くの特攻隊の若者が大義の下に出撃しました。「いったい大義とは何だったのか？」と、例会報告で私は問いました。すると、渡邊嘉一会員(渡邊克巳会員のお父様)が、「戦前は皆そういう教育をされたんだよ。高橋屋さんの祖父さんが、戦時中に杉戸の上空をゼロ戦で旋回して行ったのを今でも覚えている」「教育は大事、これからは平和について教育をしていくことが日本や世界にとって大切なんだよ」と言っていたことを今でも覚えております。

■ P.5~11 RI指定記事 年度開始の2週間前にRI会長に任命されたフランチェスコ・アレッツォ氏のプロフィールと人となりが書かれています。通常はRI会長に就任するまでに2年間を要するのですが、2週間で就任することになった、それを『Out of the gate(いきなり舞台へ)』と題して記事が載っています。



■ P.12~19 「ロータリーの友をフォローする地区のリーダーたち」地区代表委員の紹介と「あなたはロータリーの雑誌をどう読んでいますか？」というアンケート結果がまとめられています。

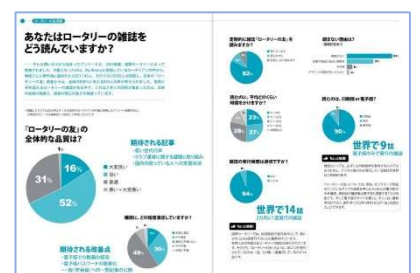

■ P.38 **RI 指定記事** 人権としての識字

R 財団管理委員長からのメッセージ

教育は、変化する世界において私たちが持てる最強のツールです。なぜ私たちの活動が重要なのかを再度皆さんに知って頂きたいと書かれています。

■ **RI 指定記事** 台湾国際大会についての記事

「国際大会はすごい！」というわさは本当

1 圧倒的なステージ、2 楽しいワークショップ 3. 新会員に魅力のプログラム 4. 家族にもフレンドリー 5. 登録割引を利用して休暇にも最適(詳細は誌面で)

■ 縦 P.20 「声(6月号の感想)」

【対象記事】
友愛の広場・敦賀 RC・刀根荘兵衛氏の「RのDEERについて」(縦P.18)

【感想】 同じ思いを、ここ数年ずっと持ち続けていました。今のロータリーは会員増強ばかり。ロータリーまで会員にカウントすることにはいまだに反対ですし、日本にはなじまないと思っています。「不易流」という言葉がありますが、決して変えてはいけけないのは「ロータリーの目的」です。アメリカが発祥であっても、それぞれの国で行うことが DEE ではないのかと考えます。

杉戸 RC 栗原 偉憲

■ 縦 P.7~10 この人訪ねて 川口 RC 森 絹子会員

高知でバレエを踊り始め、NHK「体操のお姉さん」で活躍 気付けばモダンバレエ普及 50 余年 「川口に来た時は 25 歳で、まだ鋳物工場がたくさんありましたね」 師事していたバレエの先生のスタジオが浦和にあり、通う電車の広告で川口のマンションが売りにだされていました。ローンが組めず材木業の父に頼んで買ってもらったと書かれています。住まいまでは面倒を見るが、生活は自分でやってみなさいと言われたそうです。川口でバレエを子どもたちに教え始めましたが、当初はスタジオではなく、幼稚園のホールや公民館を借りて教えました。(続きは是非ご一読を)



■ P.22 「ロータリー希望の風奨学金」

第 2770 地区の当時の支援金の流れについて関口パストから補足がありました。

■ P.27 よねやまだより「ロータリー米山記念奨学事業の基礎知識」・寄付金は、ほぼ全てが奨学金に・税額控除が受けられます・紺綬褒章の公益団体として認定されています・奨学生数は寄付額と連動

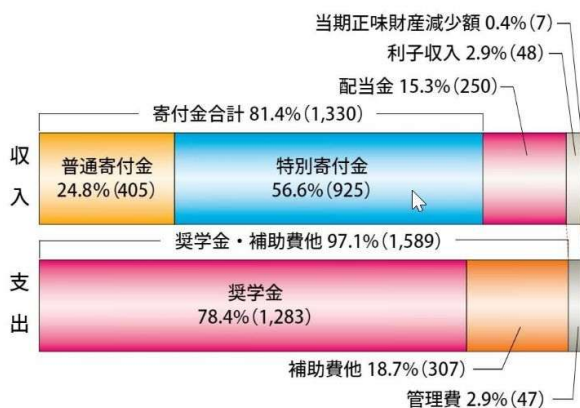

出席・スマイル報告

会員数	出席	欠席	免除	MU	出席率
33	11	22	0	(7)	72.72%

下津谷会長: 雑誌紹介渋谷さんありがとうございます。 やっと秋が近づいて来ましたね。

矢島会員: 55 周年迄一ヶ月をきりました。多くの会員の出席を望みます。

落合(喜)会員: 久々の雨で今日はスズシイ。今出ている台風が関東地方に来て沢山雨を持って来てくれればいいネ～。どこも水不足で困ってますよネ～。

栗原会員: 長岡メゾットやると調子よくなります。

中野会員: 下津谷会長、宮田幹事、1 年間宜しくお願ひします。

渋谷会員: 猛暑続出、高野台駅前人がいません。

関口会員: 9 月 15 日 55 周年もう少し。ガンバロウ。

田中会員: 雑誌紹介ありがとうございます。

矢島会員: 当クラブには二世会員が 8 名いらっしゃいます。クラブの歴史の永さを改めて感じます。関口 PG 素晴らしいです。

野口(美)会員: 15 日の 55 周年の準備を進めておりますので、ご協力宜しくお願ひ致します。

渋谷会員: 久しぶりの雨、穏やかならいいな。

長岡会員: 今日は少ないですね。

折原(正)会員: 9 月に入り今年もあと 4 か月、すぐに年末、毎年 1 年が早いです。

折原(弥)会員: 戸賀崎会員: 中野会員: 鈴木会員

スマイル本日投入額	17,000円
スマイル累計額	203,300円
スマイル目標額	*****

*****ご協力ありがとうございました*****